EGGNOID

By: Archie The RedCat

SAAT INI
GUE
EMANG
SINGLE.

TAPI
BARISAN
MANTAN GUE
NGGAK MAIN
MAIN.

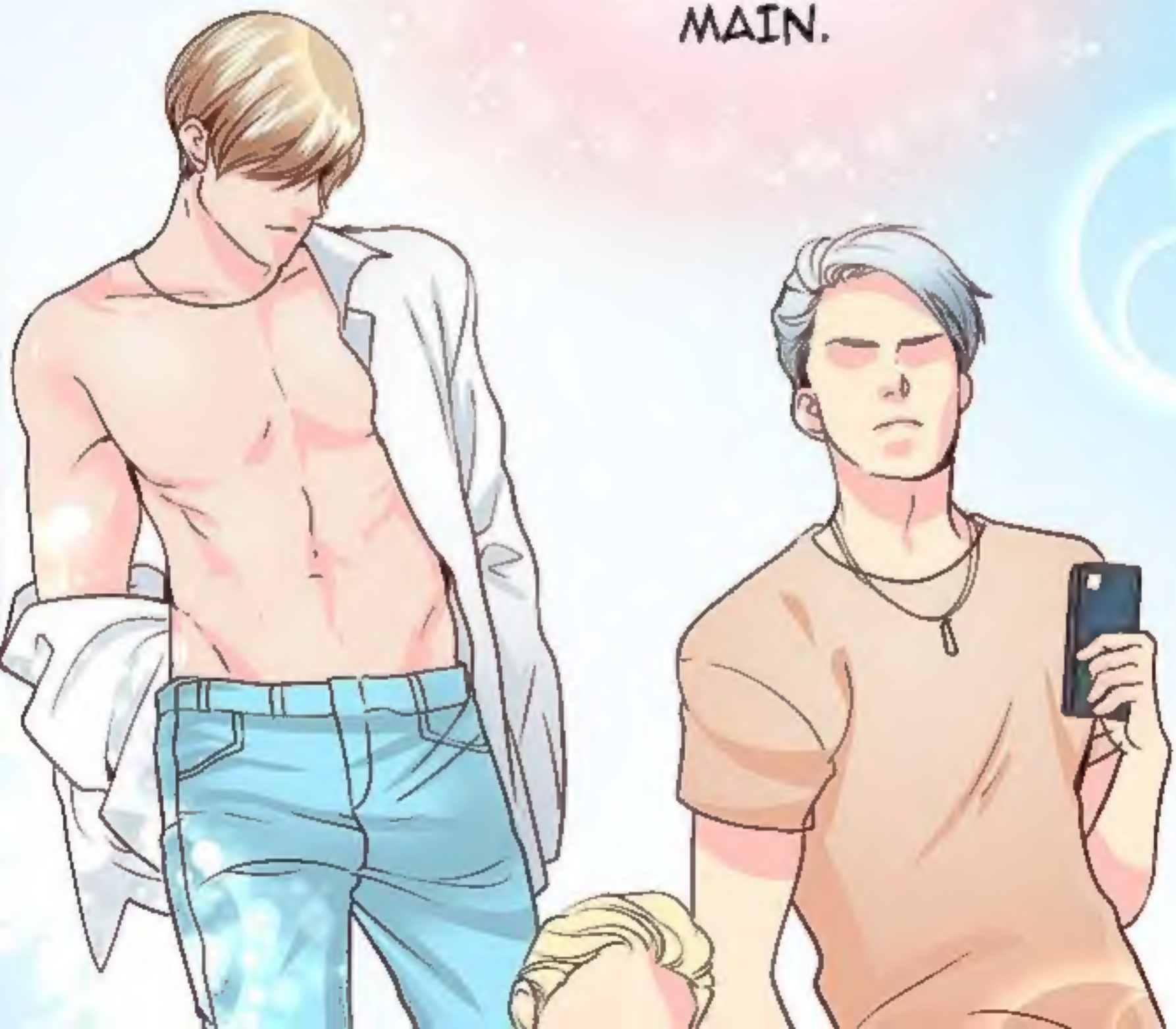

DARI MODEL
TAMPAN
SAMPAI
SELEBRITIS

CEO
KONGLOMERAT
ATAUPUN
PEMIMPIN
MAFIA.

NGGAK ADA SATUPUN YANG ISTIMEWA

HADIAH DAN
HARTA YANG
MEREKA
BERIKAN

SEMUANYA
GUE
MAMPU BELI
SENDIRI.

PERHATIAN DAN
KASIH SAYANG
YANG MEREKA
CURAHKAN
UNTUK GUE

BAHKAN
TERLALU
BERLEBIHAN
SAMPAI
RASANYA
SESAK.

BEGITU
BANYAK
MANTAN

TAPI
NGGAK ADA
SATUPUN
YANG BISA
MEMBUAT
HATI GUE
TERKESAN..

JUSTRU KETIKA SENDIRIAN, GUE NEMU KEBEBASAN .

DAN GUE NGERASA BAIK BAIK SAJA KAYAK GINI.

LALU

KENAPA
SEKARANG..

LIAT YANG
BEGINI
DOANG..

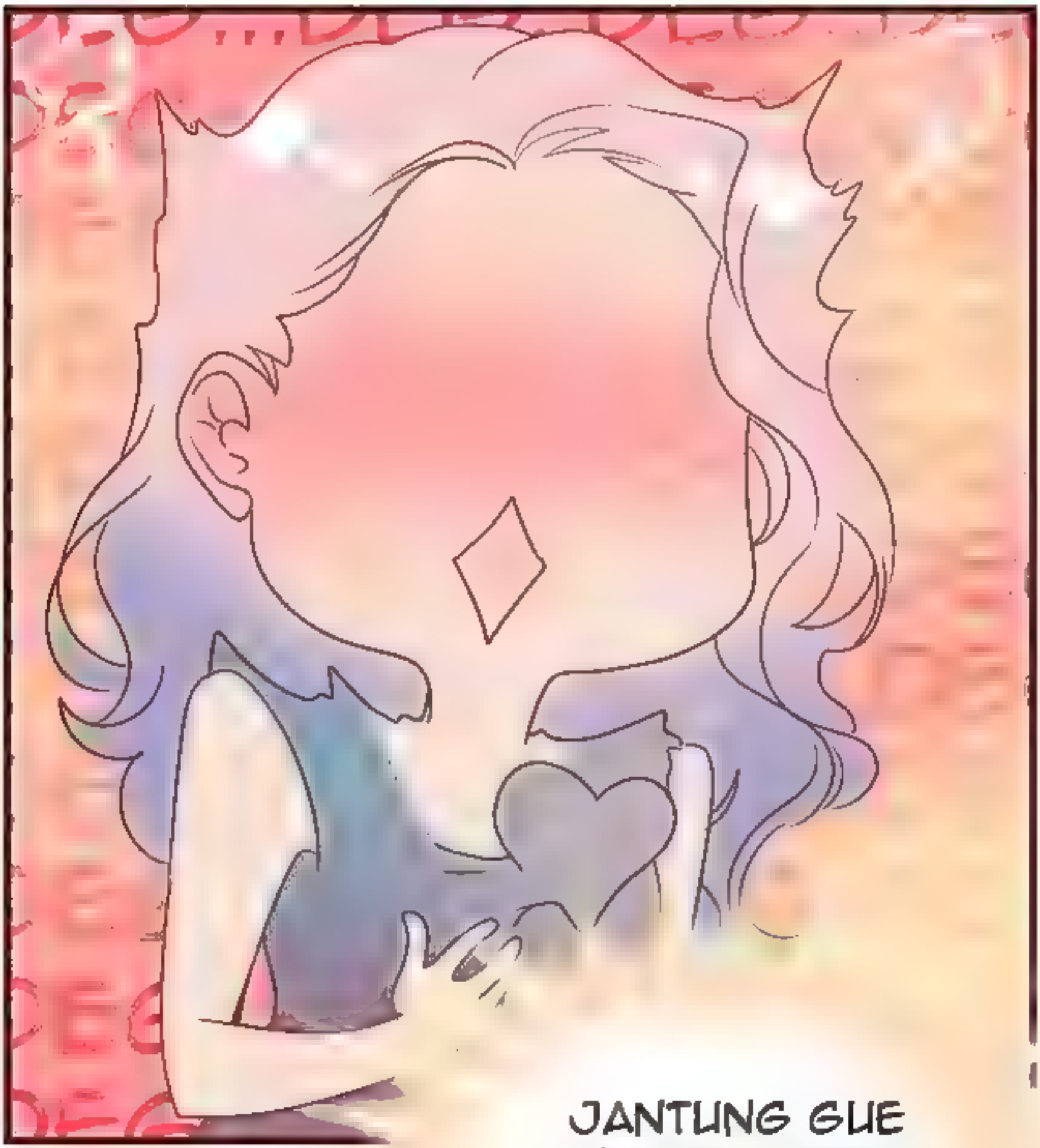

JANTUNG GUE MALAH KAYAK LAGI DIAJAK JOGGING!

UGH!

BUACK!!!

SADAR DIANY

SENUT..

SENUT..

NAH SETA, SILAHKAN MASUK

HAH?!

DIANY KENAPA ?

JANGAN JADI BUCIN PLISS

NAMAMU SETA? KENALKAN SAYA ANITA YANG JUGA KOS DISINI..
KESINI SENDIRIAN AJA?

AKU YANG NGATER TUH..

GLEK!

E..EH, TERNYATA ADA RENDRA?

DARI TADI AKU DISINI SAMPE GAK KELIHATAN..

!

PADAHAL SI SETA CUMAN SEMIR RAMBUT DOANG

PAMAN SETA! AKHIRNYA DATANG!

YUK AKU ANTAR KE KAMAR PAMAN.

UDAH DIBERESIN LOH
TERUS ADA EGGY DI ATAS..

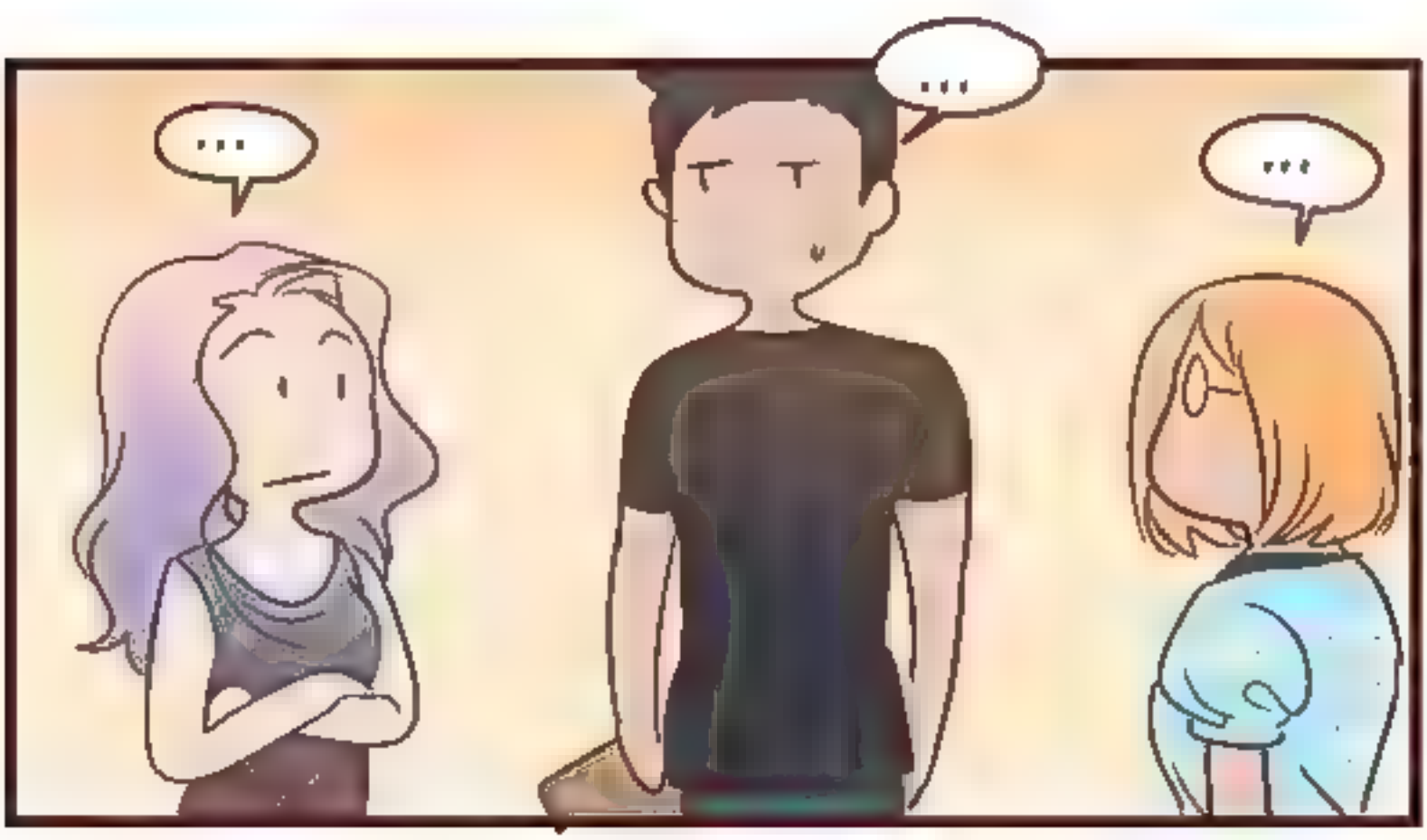
...
...
...

NN..
OKE LAH
KALO
GITU..

SAYA JUGA
MASUK
DULU YA
KEDALEM.

DY INI DOKUMEN YANG DIPERLUKAN OLEH SETA.

KALAU ADA YANG KURANG BILANG AJA.

HM..

IDENTITAS, FOTO-FOTO SEPERTINYA SEMUA SUDAH LENGKAP BUAT DIKASIHIN KE PAK RT

DY..
SET..

APA INI BENAR IDE YANG BAGUS?

TINGGAL BARENG DENGAN ORANG YANG BISA MEMBUAT KITA DALAM BAHAYA?

KAU YAKIN?

GUE HARUS BERANI NGAMBIL RESIKO REN.

GUE UDAH TERLIBAT TERLALU DALAM , GUE GAK BISA CUEK LAGI..

JUSTRU MENURUT GUE SETA BISA MEMBANTU KITA MENGHADAPI PIHAK EGGNOID KAN?

HUFF..

BAIKLAH AKU AKAN MENGIKUTI APAPUN KEPUTUSANMU

AKU DATANG KESINI KAN UNTUK MENDUKUNGMU..

TAPI KALAU ADA APA APA, SEGERA KASIH TAU YA?

OKE. PASTI..

OH YA, MUMPUNG DISINI, MAU IKUT MAKAN MALAM?

BOLEH..

INI KAMAR PAMAN

JUGA ADA BAJU BEKAS AYAH KALAU MAU GANTI.

YANG DISEBELAH KAMARKU. JADI NANTI KALAU BUTUH APA-APA BILANG SAJA

PAMAN SILAHKAN ISTIRAHAT YA

KALAU SUDAH SAATNYA MAKAN MALAM KAMI PANGGIL.

TAP..

KIRANA..

TERIMA KASIH..

JUSTRU AKU YANG MUSTINYA TERIMAKASIH..
SENENG BANGET PAMAN SETA MAU TINGGAL DISINI

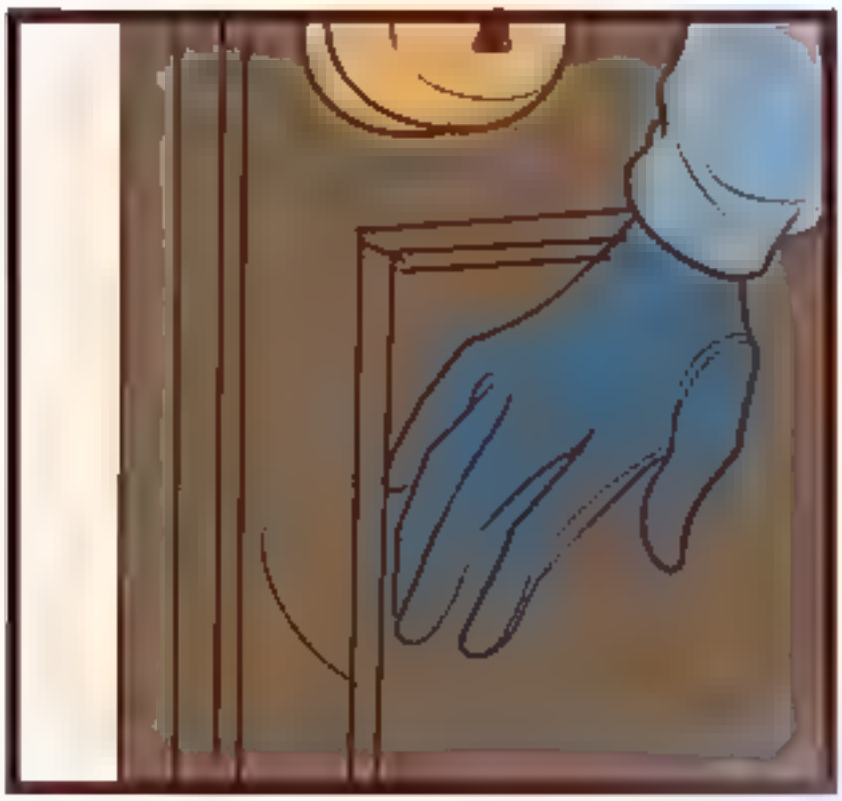

CHANDRA, PUTRI..
AKHIRNYA SAYA
KEMBALI LAGI
KETEMPAT INI..

TANDA EGGNOID
SAYA PUN SUDAH

HILANG

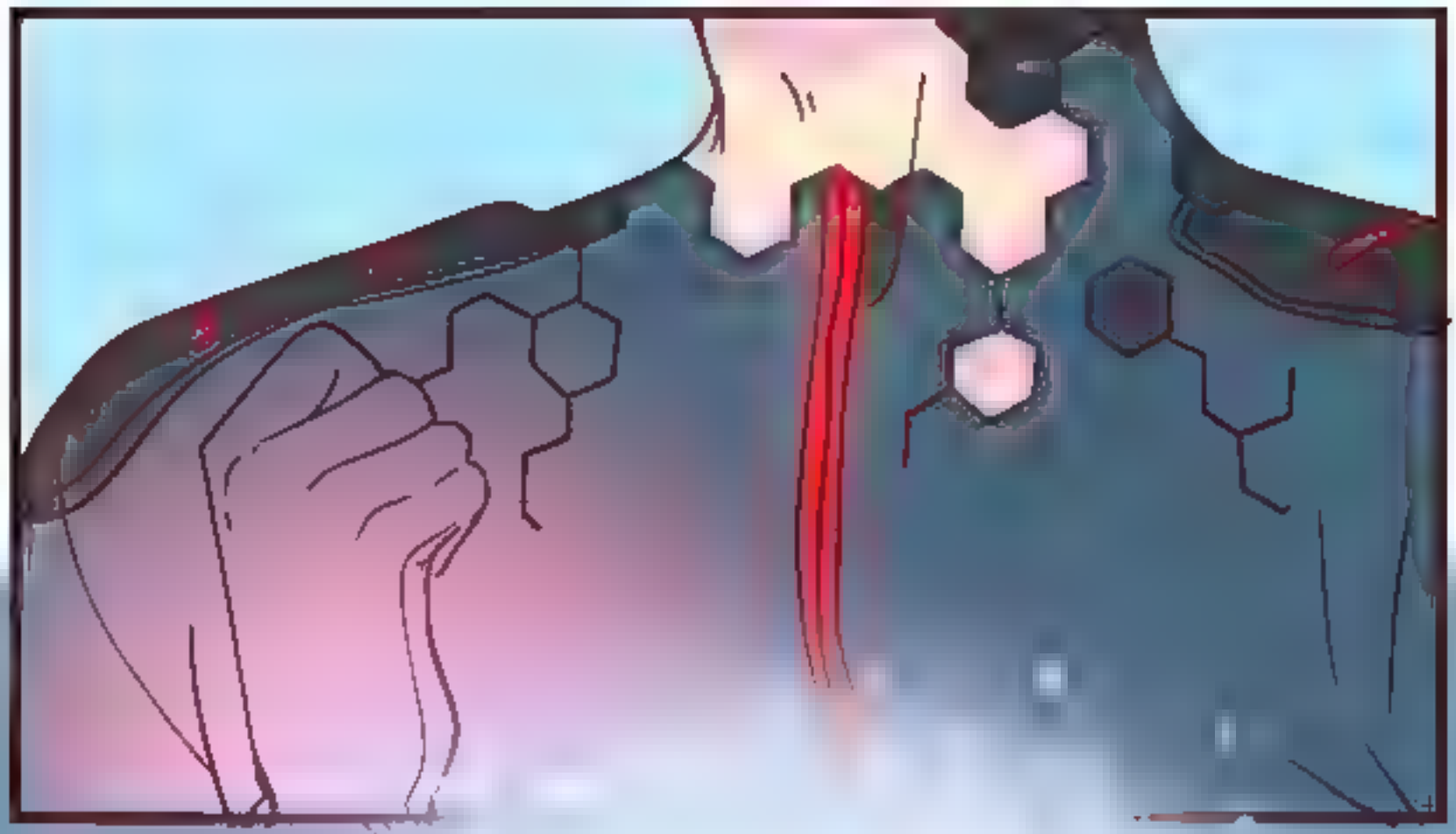

SEKARANG TUJUAN HIDUPKU HANYALAH UNTUK MENEPATI JANJI

MAKAN MALAM SUDAH SIAP!

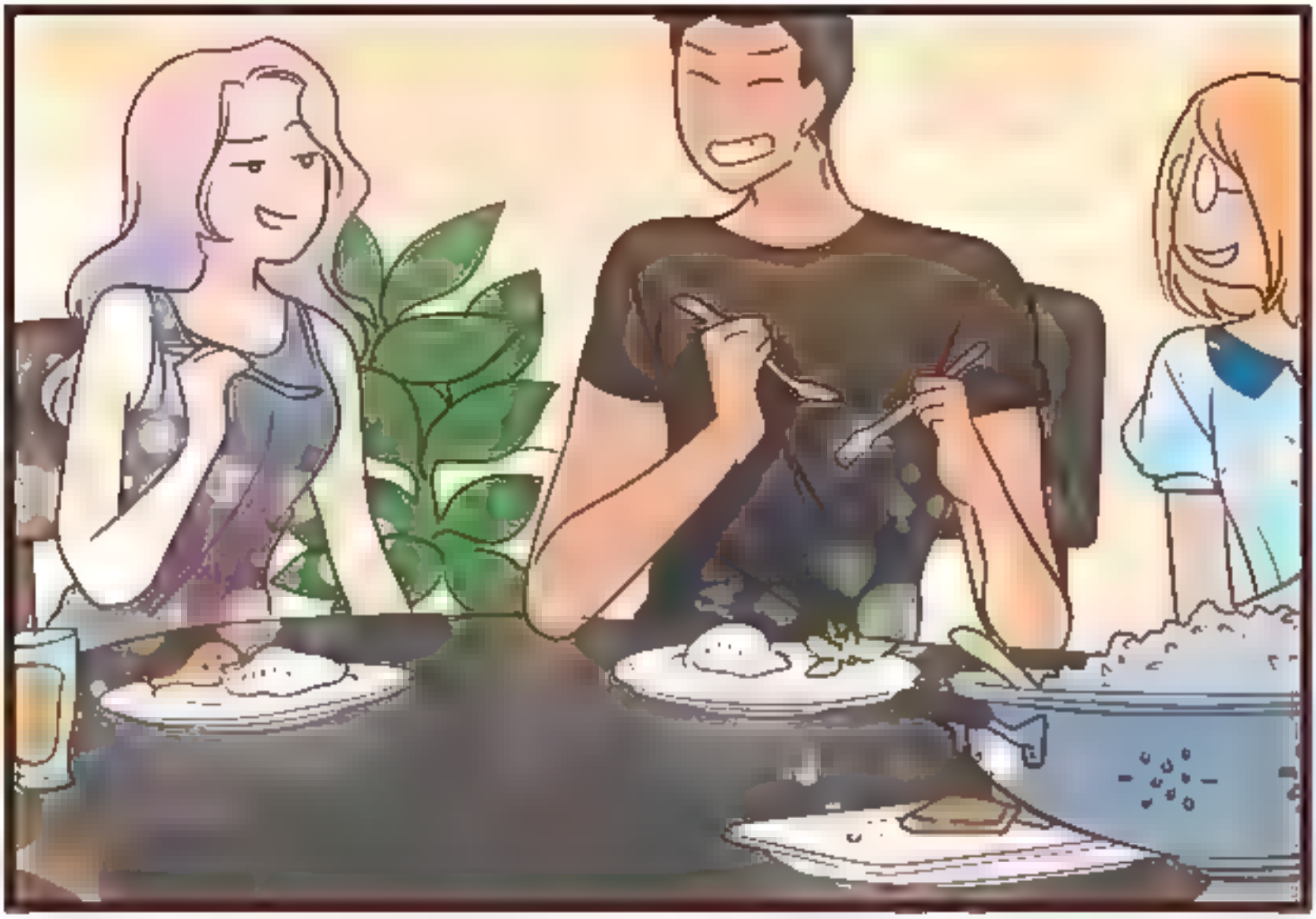

SETELAH SEKIAN LAMA AKHIRNYA RUMAH INI KEMBALI RAMAI..

AKU JUGA NGGAK PERNAH MERASA KOSONG ATAU KESEPIAN KAYAK DULU..

AYAH IBU,

SEKARANG AKU MERASA SEMUA AKAN BAIK BAIK SAJA,

AKU DIKELILINGI OLEH ORANG ORANG YANG KUSAYANGI..

NGGAK SABAR BESOK BALIK LAGI SEKOLAH,

KANGEN DEH KETEMU TEMEN TEMEN..

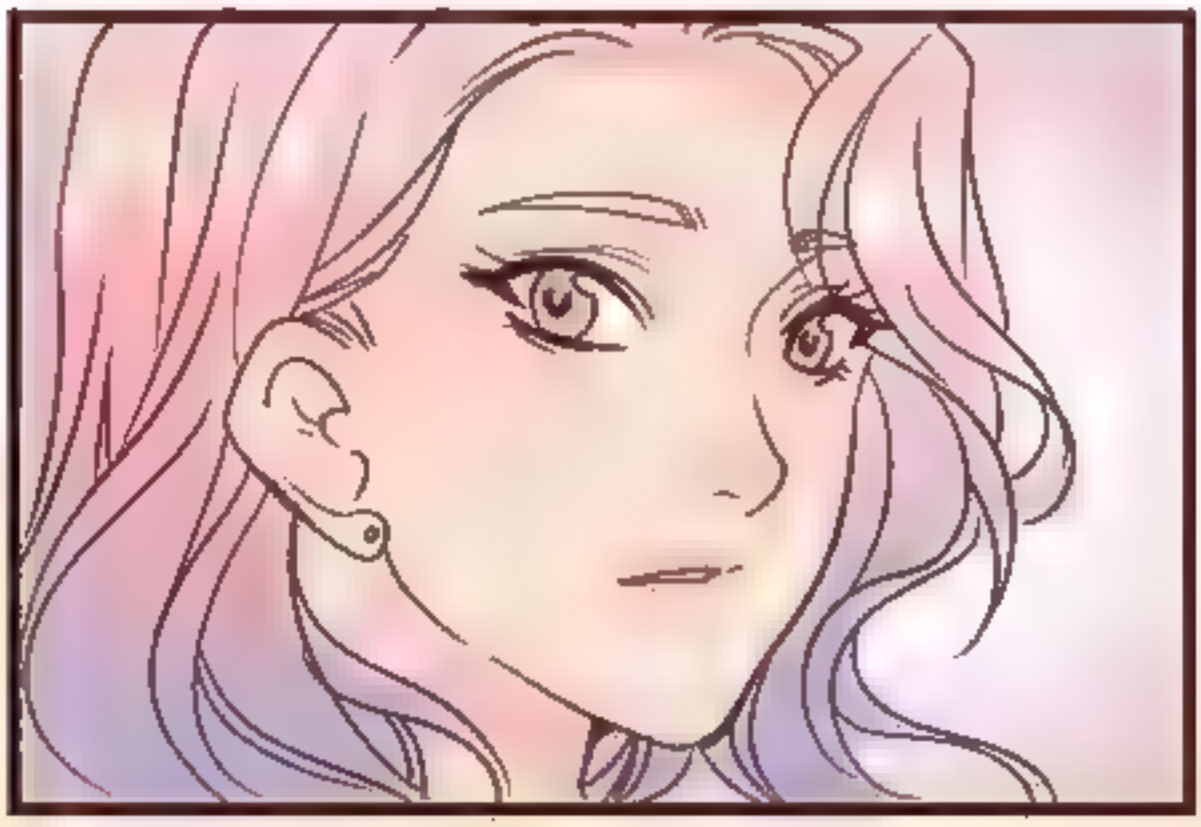

WOOW, PADAHAL DULU GAK PEDULI, SAMPE NAMA TEMEN NGGAK ADA YANG INGET SELAIN OLFIE.

BAGUS, GUE BANGGA AMA PERUBAHAN SIKAP LO!

N..

INI SEMUA BERKAT EGGY ,

AKU JADI PUNYA BANYAK TEMEN..

AKU SENENG DENGERNYA

TAPI SEMUA JUGA BERKAT RAN SENDIRI KOK

YEAAY

BESOK KITA KETEMU TEMEN LAGI PASTI SERU YA?

TAPI APA SEBAIKNYA KALIAN NGGAK LANGSUNG MASUK SEKOLAH SEKALIGUS?

KALIAN SEKELAS KAN, TERUS SAKIT BARENGAN,

KALO MASUK SEKOLAH JUGA BARENG..

RASANYA AGAK..

KENAPA EMANGNYA?

ADA GOSIP GA BENER YA DI SEKOLAH?

ANU.. ITU.. SEBENARNYA..

AKU BERANGKAT DULU KESEKOLAH!

INGIN IKUT..

SABAR YA EGGY

AKU SAMPEIN SALAM KE TEMEN TEMEN YA?

TAP...

TAP...

SAMPAI NANTI EGGY.

LOH
ITU KAN..

OLFIE!

RAN?

dedicate for my dearest baby boy

PAN

Rest in Peace

27 May2019 - 07maret 2020